ジャパンジュエリーフェア2016

2016年9月1日(木)～3日(土) 東京ビッグサイト

株式会社 鈴峯
ブースNo. A－３２

2016 JJF ～ジャパンジュエリーフェア～

株式会社 鈴峯 出展社プレゼンテーション

商品の信頼はものを販売するうえで最も大事なことです。
この度は、近年のジュエリー品質に注目の最新検査機器や
検査ツールなどをご紹介致します。

「ジュエリーの品質向上！！安心と信頼！
製造から販売に至る近年注目の最新検査機器事情」

日時：9月２日（金）　１６：００～１６：３０

会場：東5ホール内セミナー会場事前登録制　聴講無料

＊事前申し込み可能下記URLからご登録できます
↓
https://www.ubmjapan-group.com/jjf/seminar/index.php#P-7

SUZUHOスタッフ
本部取締役
講師：鈴木利信

M-Screenメーカー
講師：伊藤卓哉

KIZUNA (BOND)

「絆」プロジェクト

2016年JJF会場では
全体的な取り組みとして
「絆」(Bond)プロジェクトを
開催いたします。ゲストデモン
ストレーターを迎え様々な情報を
聞くことのできる場をご用意致します。
協力し合える仲間を見つける場としても
是非ご利用・ご活用ください。

■セミナーご予約の方はこちらから。
http://www.suzuho.com

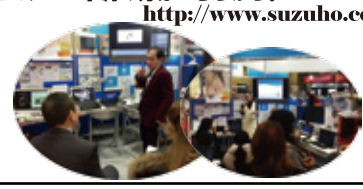

非接触リングサイズ測定器

■リングサイズの測定

長年課題だった、リングの内側のキズ
を付けずに測定が可能です。
リングを測定プレートに上に置いて、
スイッチを押すだけで瞬時に測定し、
OK/NGを表示します。(ハーフサイズ
も含む)また、同時に真円度の測定も
可能で、真円の場合はOK、真円でな
い場合はNGと表示されます。
測定基準は貴社の精度で設定が
出来ます。
一瞬にしてサイズと形状不良の
検品が行える画期的な測定器です。

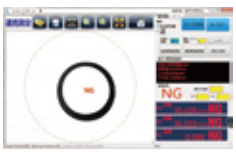

■実際の寸法も表示されます。

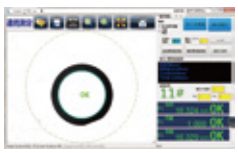

■値は自社の基準に合わせて登録が可

蛍光X線分析装置

蛍光Ｘ線分析装置による地金
品位の検査は、今や必要不可欠
となりました。
品位落ち、多種地金の取扱い中
による入れ違いミス等を防ぎ、
貴社の信用を築きます。
操作はシンプル!!
品位表示により、一目で品位を
確認できます。

120万円～

業界初！溝無し高精度サイズ棒

シマシマサイズ棒 PAT.P

こんな悩みはありませんか？
同じメーカーのサイズ棒を買っても、サイズがいつも違う・・・・
取引先や製造工場とサイズが合わない・・・
サイズ棒の溝により、リング内側へキズが付く・・・・
サイズ棒の溝に細い腕のリングがはまってしまって測定出来ない・・・

そんな悩みを解決するサイズ棒が出来ました。

■特長
サイズ溝が無い為、リング挿入時にカタカタと当たる内側へキズを付けにくくします。従来のサイズ棒の製造工程に発生するサイズ誤差がなく、ロットによるバラつきがありません。
プラスチックサイズ棒では難しかった、約 100 分の 1 の精度誇る高精度。

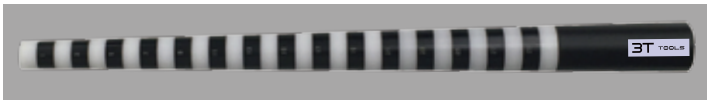

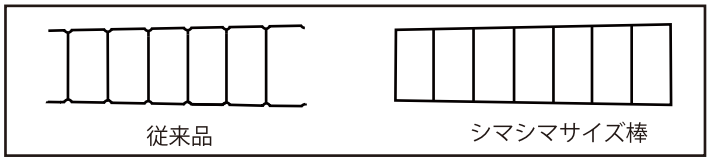

合成ダイヤモンド判別機

D-Screen/M-Screenは合成ダイヤモンド(CVD)や
カラー処理ダイヤモンド(HPHT)と天然ダイヤモンド
を識別するのに有効なツールです。

D-Screen

M-Screen

お問い合わせは・・・・　株式会社　鈴峯
SUZUHO
本　　社：東京都品川区上大崎3-14-34-2F　TEL03-6859-0085
東京営業所：東京都台東区東上野1-25-3-1Ｆ　TEL03-6803-2080