# 第29回 国際宝飾展
29th INTERNATIONAL JEWELLERY TOKYO

2018年1月24日(水)～27日(土)
㈱鈴峯　ブースNo.B6-47
開催場所：東京ビックサイト東ホール

## フランス発！宝飾専用CADソフト「3Design」「3Shaper」！

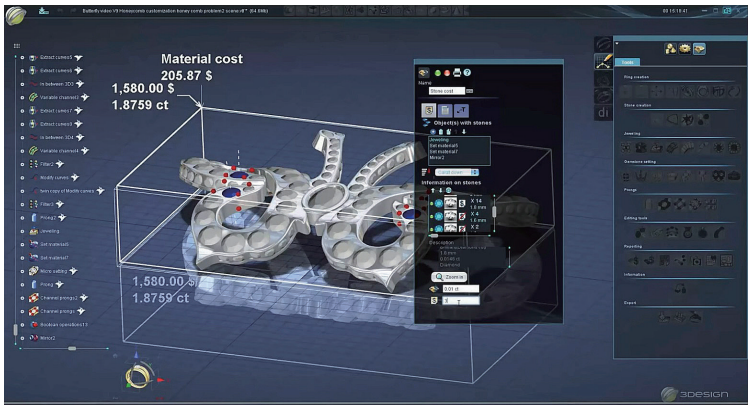


3DESIGN SOFTWARE SOLUTION　3SHAPER SOFTWARE SOLUTION

### ■3Design・3Shaperはここが違う！

宝飾専用に開発されているためリングやペンダントを
モデリングする為の便利なアイコンが多種多様に
搭載されています。またCAD特有の4面図で操作せず
1画面で操作していくので分かりやすくモデリングできます。
さらに最大の特徴の履歴機能で修正が楽にできます。
是非一度体験してください！

### ■購入後も安心！教育セット販売！

初心者様も安心の教育がセットになった超お買い得な販売！
3h×12回の授業（通常￥220,320）が無料に！！
IJTだけの特別セット販売です！
CADが初めての方でも学校で授業を
受けることができるので安心です。
購入後の不安も解消できます。
この機会を是非ご利用ください！！

ここがポイント！

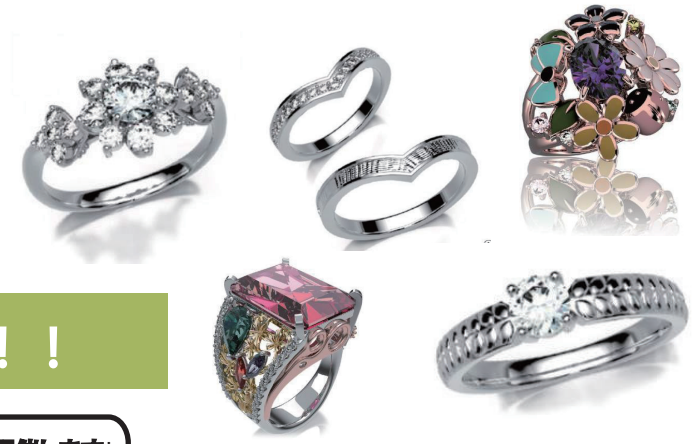

## IJT2018　CAD特別セミナー開催！！

**絆CADセミナー**

**宝飾CAD業界からユーザー様による「特別セミナー」を開催します！**

絆-BOND-

SUZUHOでは新しくかかげた企業理念のもと、
機械やツールを通してお互いの強みを生かし共に成長したい
という観点から「絆（BOND）プロジェクト」を遂行しています。
ぜひ SUZUHOブースにて皆様の活躍にお役にたてる機材選び、
情報収集、企業間交流などが出来ましたら
幸いです！是非、情報満載のSUZUHOブースにお立ち寄りください !!

**受講料 無料**

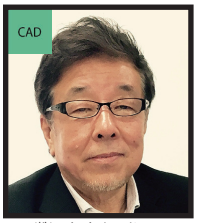


(株)コカ・クリエイション
CADアドバイザー
3DESIGN
ALIライセンス保持者
森本　力氏

(株)La・Treille
代表取締役
ジュエリーコーディネーター
1級保持者
小俣　友里氏

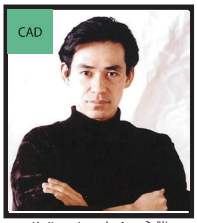


Kojima Jewely Arts主催
3DESIGN
CADデザイナー
小島　輝之氏

**日程やご予約など詳しくは鈴峯HPでご確認ください！　URL：www.suzuho.com**

## 3Design　テキストブック

### ■テキストブック販売

購入後も安心テキストブックを販売！
ご自分のペースで勉強できます！

## CADを体験してみたい方は是非無料体験をご利用ください

3DCAD無料体験　事前予約はこちらから。ご記入後FAXしてください。FAX：03-6859-0086

ご担当者名：　　貴社名：　　参加人数：

メールアドレス：　　電話番号：

受講希望日時：1/24(水)　　時頃　・1/25(木)　　時頃　・1/26(金)　　時頃　・1/27(土)　　時頃

＊FAX受信後メールまたはお電話にてご予約確認メールをお送りいたします。＊希望日時に受講できない場合もございます。予めご了承ください。＊受講時間は約15分～30分程度になります。

お問い合わせは・・・ SUZUHO
株式会社　鈴峯　　ブースNo.A－32
本　　社：東京都品川区上大崎3-14-34-2F　TEL03-6859-0085